



WorkinProject

WipNet

Acesso colaborativo através de qualquer dispositivo com um navegador Web

Solução livre para qualquer sistema operativo

Aceda às funcionalidades colaborativas do WorkinProject de qualquer computador fixo ou móvel, e que tenha um navegador Web standard.

- Sem necessidade de instalação da aplicação.
- Fácil de usar
- Integrado com o WorkinProject.

Benefícios

- Sem necessidade de instalação de software nas máquinas cliente;
- Interface com o utilizador standard (navegação Web);
- Utilização por todos os sistemas operativos (Windows, MacOS, Linux, Android, iOS);
- Configuração personalizada dos acessos dos colaboradores;
- Registo de ponto.

Características

- Registo de ponto dos colaboradores (entradas/saídas);
- Registo de actividade dos colaboradores (Folha de horas);
- Controlo de documentos enviados/recebidos (Correio);
- Lançamento de despesas nos projectos;
- Lembretes e envio de mensagens com verificação da entrega;
- Agenda dos colaboradores (Faltas, férias, saídas em serviço);
- Manutenção e parametrização de projectos, fases, actividades e colaboradores;
- Edição de 'stakeholders' dos projectos.

Solução

Gestão das principais características colaborativas dos projectos através de um navegador Web.

Este módulo requer obrigatoriamente pelo menos um posto com a versão base (WCore) do Workinproject instalada, para se poder maximizar a potencialidade da solução.

Destinatários

Organizações com plataformas tecnológicas diferentes de Ms-Windows, com necessidade de acesso Web externo, ou com um número bastante elevado de postos (facilita a instalação e manutenção do parque informático).

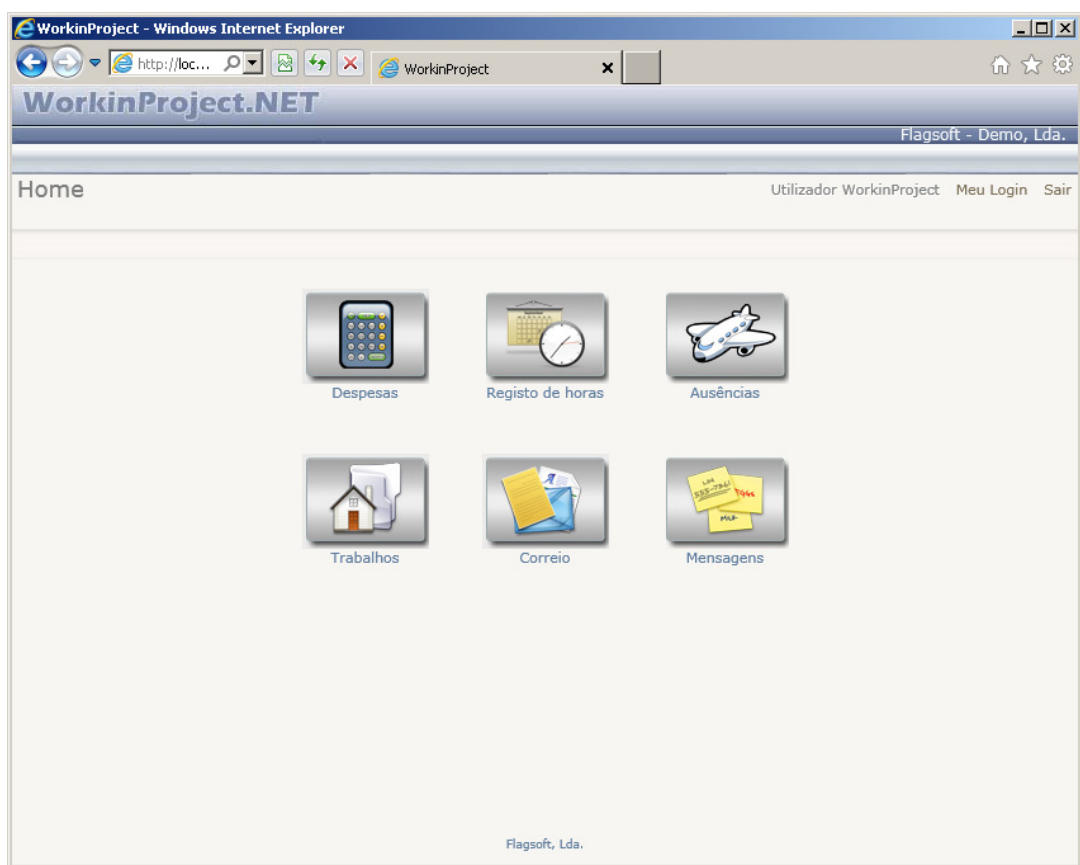

Ecrã inicial do módulo Web.



Dados do envio/recepção de documentos.

WorkinProject.NET Flagsoft - Demo, Lda.

[Home](#) : [Despesas](#) : [Despesa](#)

Despesas Utilizador WorkinProject Meu Login Sair

[Criar](#) [Editar](#) [Consultar](#)

Referência	C001
Fornecedor	flagsoft
Trabalho	Centro de convenções
Fase	Projecto de Licenciamento
Actividade	Elaboração de proposta
Artigo	Custo Estimado do Projecto
Data	<input type="text" value="11-04-2014"/>
Pagar até	<input type="text" value="23-04-2014"/>
Valor	<input type="text" value="10000,00"/>
% IVA	<input type="text" value="0,00"/>
Total	10000,00
Deslocação	<input type="text" value="<Sem Deslocação>"/>
Salário	<input type="checkbox"/>
Debitar ao cliente	<input type="checkbox"/>
Estado	<input type="radio"/> Emitida <input checked="" type="radio"/> Prevista <input type="radio"/> Liquidada
Validada	<input type="checkbox"/>
Observações	<input type="text" value="Valor bruto"/>

Lançamento de despesas.

WorkinProject.NET Flagsoft - Demo, Lda.

[Sistema](#) [Parametros](#) [Entidades](#) [Planeamento](#) [Exploração](#) [Home](#) : [Registo de ponto](#)

Registo de ponto Utilizador WorkinProject Meu Login Sair

Dia 23-04-2014 Manuel Coimbra [Modificar](#)

[Criar](#) [Consultar/Editar](#)

Finalizar registo iniciado às 22:39

Obs.

Registo de entradas/saídas (ponto).

WorkinProject.NET Flagsoft - Demo, Lda.

[Home : Ausencias](#)

Ausencias Utilizador WorkinProject Meu Login Sair

[Criar](#)

Filtro

Entre e Todas Por validar Validadas

Pessoal Saúde Férias Deslocação Folga

		Colaborador	Dia	Motivo	Hora início	Hora fim	Duração (H)	Validada
Editar	Eliminar	Coimbra, M.	14-04-2014	Férias	9:00	19:00	8,00	<input type="checkbox"/>
Gravar	Cancelar	<input type="text" value="Coimbra, M."/>	<input type="text" value="15-04-2014"/>	<input type="text" value="Férias"/>	<input type="text" value="9:00"/>	<input type="text" value="19:00"/>	<input type="text" value="8,00"/>	<input type="checkbox"/>
Editar	Eliminar	Coimbra, M.	16-04-2014	Férias	9:00	19:00	8,00	<input type="checkbox"/>
Editar	Eliminar	Coimbra, M.	17-04-2014	Férias	9:00	19:00	8,00	<input type="checkbox"/>
Editar	Eliminar	Coimbra, M.	18-04-2014	Férias	9:00	19:00	8,00	<input type="checkbox"/>
Editar	Eliminar	Coimbra, M.	21-04-2014	Férias	9:00	19:00	8,00	<input type="checkbox"/>
Editar	Eliminar	Coimbra, M.	22-04-2014	Férias	9:00	19:00	8,00	<input type="checkbox"/>
Editar	Eliminar	Coimbra, M.	23-04-2014	Férias	9:00	19:00	8,00	<input type="checkbox"/>
Editar	Eliminar	Coimbra, M.	24-04-2014	Férias	9:00	19:00	8,00	<input type="checkbox"/>
Editar	Eliminar	Coimbra, M.	25-04-2014	Férias	9:00	19:00	8,00	<input type="checkbox"/>

[Criar](#) Flagsoft, Lda.

Listagem da agenda dos colaboradores - ausências do escritório.

WorkinProject.NET Flagsoft - Demo, Lda.

[Home : Registo de horas](#)

Registo de horas Utilizador WorkinProject Meu Login Sair

Dia 23-04-2014 Manuel Coimbra [Modificar](#)

[Criar](#) [Consultar](#)

Criar

Trabalho	Fase	Actividade
0005/13 Gestão de Inspeções	Proposta v.1	Emissão de proposta
1401 Ponte sobre o Rio Sous	Proposta v.2	
CONV01 Centro de convenções		
GINT Gestão Interna		
HABUNI1 Habitação Unifamiliar		

Tempo base

Tempo extra

Executado (%)

Registo da actividade dos colaboradores - folha de horas.

Trabalhos

Utilizador WorkinProject Meu Login Sair

[Criar](#) [Editar](#) [Consultar](#) Fases

Centro de convenções

Código	Projecto de Licenciamento
Designação	Projecto de Licenciamento
Versão	1
Coordenador	Luis Lisboa
Tempo realizado	76,000
Tempo previsto	100,000
Concluída	<input type="checkbox"/>
Início previsto	01-01-2014
Fim previsto	26-06-2014
Início real	13-01-2014
Fim real	18-02-2014
Facturado	14-02-2014
Entregue	14-02-2014
Observações	Duas alterações a pedido do cliente. À espera da aprovação da RAN.

Actividade	Activa	Actividade	
Seleccionar Facturação	<input checked="" type="checkbox"/>	Actividade	Agendamento de serviço
Seleccionar Agendamento de serviço	<input checked="" type="checkbox"/>	Custo previsto	50,00
Seleccionar Concepção	<input checked="" type="checkbox"/>	Custo real	100,00
Seleccionar Desenho	<input checked="" type="checkbox"/>	Executado (%)	0
Seleccionar Desenho CAD	<input checked="" type="checkbox"/>	Início	16-01-2014
Seleccionar Elaboração de proposta	<input checked="" type="checkbox"/>	Activa	<input checked="" type="checkbox"/>
			Associar colaborador
		<input type="button" value="Editar"/> <input type="button" value="Eliminar"/> <input type="button" value="Criar"/>	

Colaborador	Activo	Colaborador	
Seleccionar Maria	<input checked="" type="checkbox"/>	Colaborador	Maria
Seleccionar António	<input checked="" type="checkbox"/>	Custo previsto	0,00
Seleccionar Coimbra, M.	<input checked="" type="checkbox"/>	Custo real	0,00
Seleccionar Luís	<input checked="" type="checkbox"/>	Tempo previsto	0,00
Seleccionar Rodrigues	<input checked="" type="checkbox"/>	Tempo realizado	0,00
		Activo	<input checked="" type="checkbox"/>

Detalhe de um projecto evidenciando as fases, actividades e colaboradores afectados.

PROPOSTA DE HONORÁRIOS

Trabalho	Projecto Universal	Categoria do trabalho I		
Cliente	Flagsoft Lda	Zona geográfica Porto		
Artigos área	Preço unitário (€)	Área (m2)	Valor (€)	
Comércio e Serviços	1.200,00	2000	2.400.000,00	
Habitação	980,00	1300	1.274.000,00	
Caves/Estacionamento	700,00	700	490.000,00	
		Total	4.164.000,00 €	
Especialidade	% total	Valor parcelar (€)	% cálculo honorário	Valor a facturar (€)
Estruturas - Betão Armado Pré-esforçado	6,00%	249.840,00	5,48%	13.697,33
Estruturas - Escavação e Contenção Perif	5,00%	208.200,00	5,68%	11.829,81
Arquitectura	30,00%	1.249.200,00	3,86%	48.265,74
IE - Infraestruturas Eléctricas	6,00%	249.840,00	5,48%	13.697,33
	Honorários Totais	2,00%	Total	87.490,21 €
	Adjudicação	Estudo Prévio	Projecto Execução	
	30,00%	30,00%	40,00%	
Estruturas - Betão Armado Pré-esforçado	4.109,20 €	4.109,20 €	5.478,93 €	
Estruturas - Escavação e Contenção Perif	3.548,94 €	3.548,94 €	4.731,92 €	
Arquitectura	14.479,72 €	14.479,72 €	19.306,30 €	
IE - Infraestruturas Eléctricas	4.109,20 €	4.109,20 €	5.478,93 €	
	26.247,06 €	26.247,06 €	34.996,08 €	
TOTAL HONORÁRIOS			87.490,21 €	
VALOR DESCONTO (40)			34.996,08 €	
TOTAL c/ DESCONTO			52.494,13 €	
TOTAL IVA (23)			12.073,65 €	
TOTAL A FACTURAR			64.567,78 €	

Exemplo de relatório do Cálculo de Honorários que pode ser obtido do WorkinProject. As Áreas, Fases e Especialidades podem ser configuradas à medida da empresa.